

Heterogenost zadanog programa i volumetrija koja iz istog proizilazi, potreba za velikim brojem parkirnih mjesta na površini parcele te želja za formiranjem kvalitetnog vanjskog prostora između novog centra i postojećeg parka predstavljaju ulazne parametre za modelaciju 'igreničnog bloka'. Isli se modelira na način da se razvija po stranim i bočnom oboju čestice i dobiva 'L' oblik te se istovremeno povlači prema naprijed, što rezultira brojnim kvalitetama...

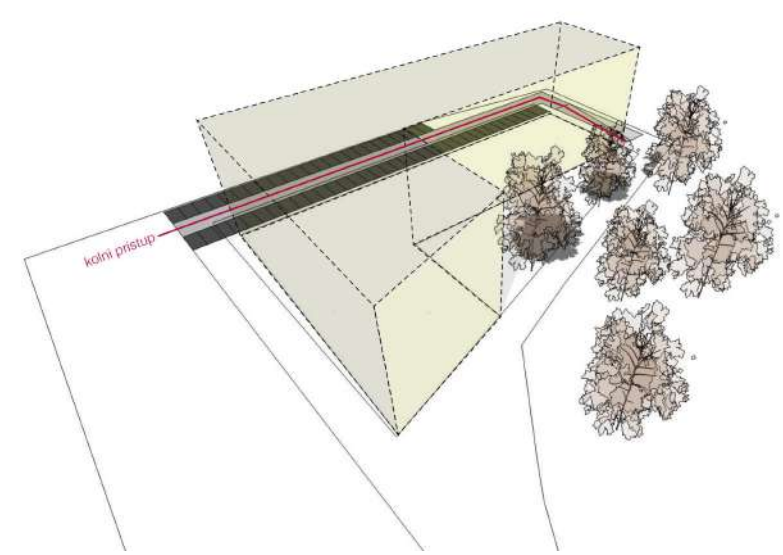

Sa stražnje sjeverne strane formiraju se pristupna cesta i parkirna mjesta orijentirana prema aveniji...

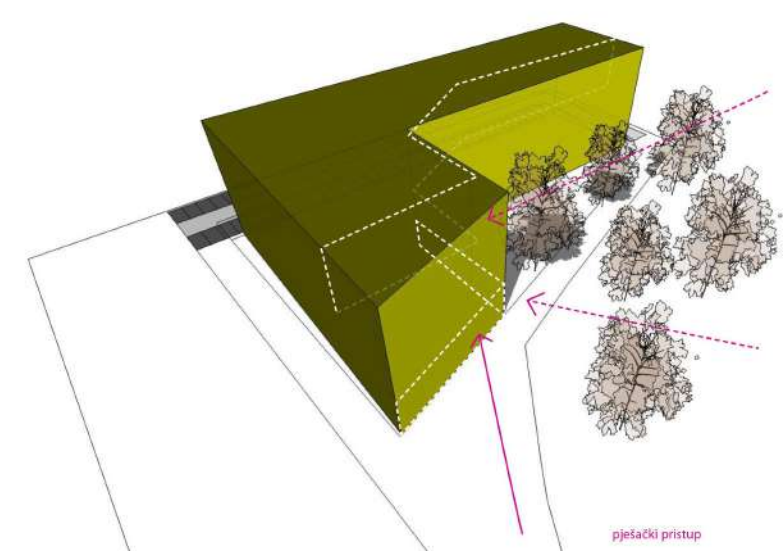

... dok se sa južne strane formira pristupni trgu u kontinuitetu sa postojećim parkom. Na ovaj način postiže se optimalna orijentacija prema postojećim uvjetima mikroklimata i osunčanja.

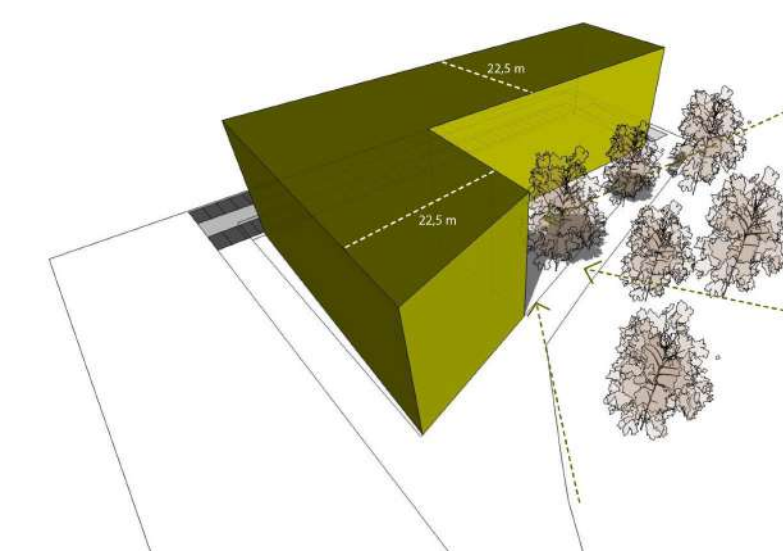

Formiranjem 'L' oblika zgrada dobiva optimalnu dubinu za organizaciju velikog broja učionica i heterogenost sadržaja u cjelini.

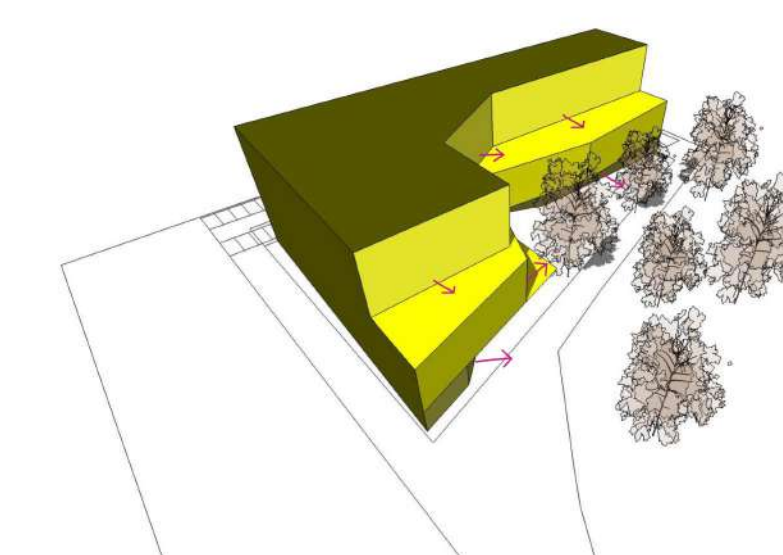

Daljnijom artikulacijom volumetrije prema parku i naselju formiraju se razigrani vanjski otvoreni i natkriveni prostori, dok se prema cestama volumen predstavlja kao monolit.

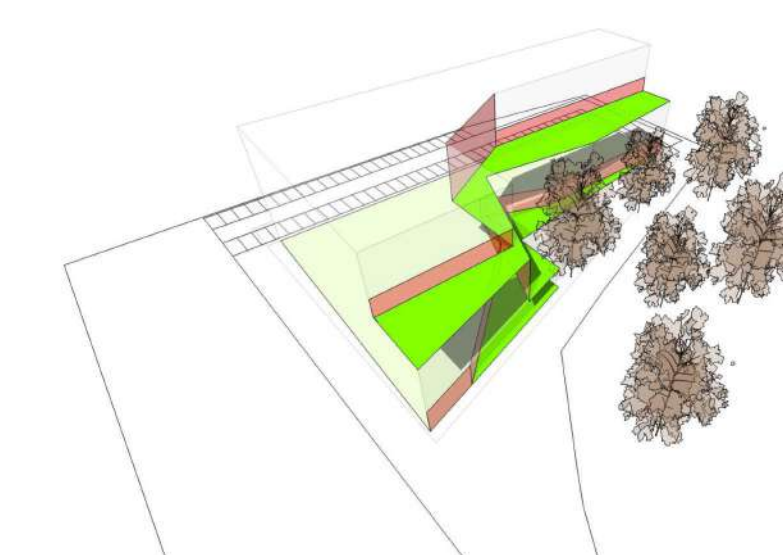

Vanjske zajedničke terase su animirane sadržajima centra što predstavlja alternativu mača izoliranih trovnim vrtovima, te ujedno služe kao platforma za susrete raznih posjetitelja centra.

URBANISTIČKO RJEŠENJE NA KOPIJI KATASTARSKOG PLANA - ŠIRA SITUACIJA

1:1000

novi prijedlog

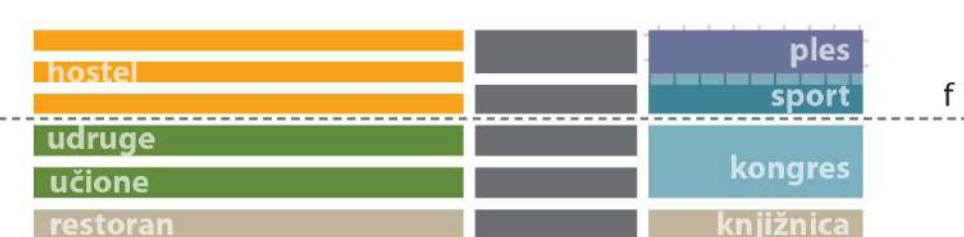

zadano programom

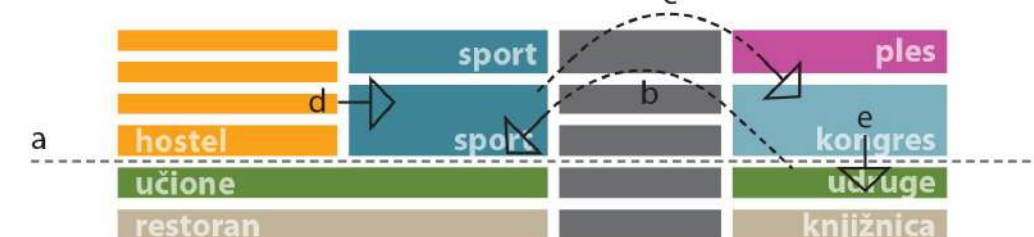

ples +16,00
sport dvorana +12,00
kongres +04,00
knjižnica +03,00
tehnički/muzika 04,00

terasi +12,00
učionice +08,00
udruge +04,00
restorani +03,00
garaža 04,00

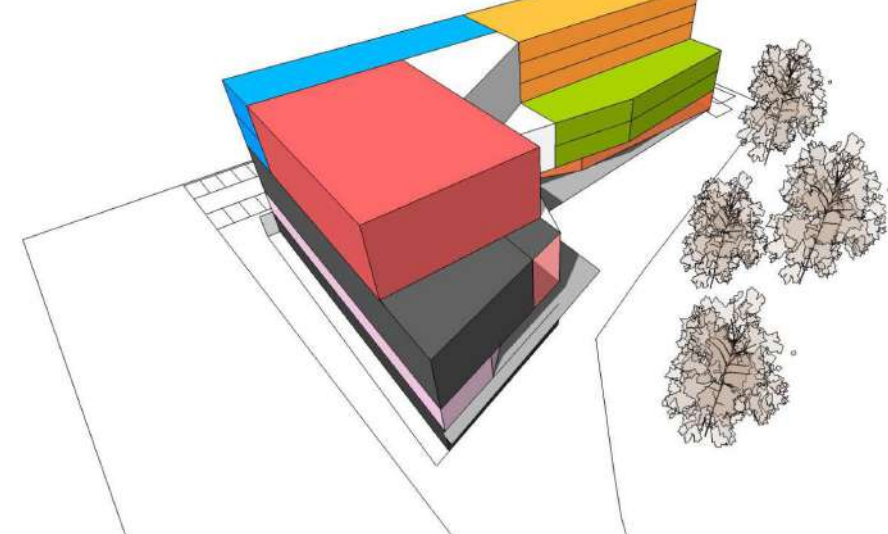

- a - preopterećenost 2.etaže (nemoguće formirati kvalitetnu zajedničku terasu)
- b - slaganje učionica na 2 etaže - jednostavnija komunikacija
- c - sportska dvorana na kongresnu dvoranu - olakšanje konstrukcije
- d - proširenje volumetrije hostela i podizanje na 3.etažu (maksimalna osunčanost soba)
- e - spuštanje kongresa na 1 etažu - jednostavniji pristup iz ulaznog hala
- f - formiranje zajedničke terase na 3.etaži
- terasa je animirana sportskim i hotelskim sadržajima, te njima služi kao sunčalište

REORGANIZACIJA PREDLOŽENOG RASPOREDA PROGRAMA

PREDLOŽENA VOLUMETRUSKA SCHEMA SADRŽAJA - grupiranje srodnih sadržaja te njihova organizacija oko zajedničke centralne komunikacije na način da isti funkcioniraju neovisno jedni od drugih. Hostel kao jedini 'poluprivatni' sadržaj dobiva vlastiti ulaz i funkcionira odvojeno od centra ali sa osvajanim potrebnim poveznicama - direktna komunikacija omogućena je iz hostela prema restoranu, terasama i sl.

URBANISTIČKO RJEŠENJE - SITUACIJA

1:500

